

# Alcaldía Local de Usme

## Persona Mayor



Por medio del proyecto 1403 "APOYO ECONOMICO PARA UNA VEJEZ DIGNA E INCLUYENTE" En el marco de la Política Pública Social de Envejecimiento y Vejez, se dió cobertura a 3.107 participantes por mes. Se realizó encuentros de desarrollo humano que permiten verificar la supervivencia y permanencia de las personas mayores y seguimiento permanente de las condiciones socio-familiares, económicas y factores de riesgo mejorando la calidad de vida de las personas mayores

## Ayudas técnicas



El Fondo de Desarrollo Local de Usme suscribió el Convenio Interadministrativo No 235 FDLU -2016 con el cual se logró entregar 106 ayudas

técnicas, mejorando con ello la calidad de vida de estas personas.

## Infraestructura

Construcción de las obras de mitigación ubicadas en el barrio Porvenir II sector de la localidad de Usme.



"Mantenimiento de vías rurales" se culminó la ejecución de los Contratos 202 de 2016

y 216 de 2016 incluyendo: conformación de calzada existente, instalación de material de afirmado, construcción de placa huella en concreto y construcción de alcantarillas en la localidad.

## Así avanzamos en 2017

Presupuesto de inversión disponible 2017:  
\$56.038 millones

% Presupuesto comprometido:  
97,85%

% Avance PDL contratado  
22,7 %

% Avance PDL entregado  
6,4%

## Ambiente



- 500 Individuos arbóreos plantados en los barrios Usminia y Santa Marta.
- (3) Ferias de servicios en Bolonia, XIE, Nuevo Porvenir.
- (5) Jornadas de control de turismo en la ronda del Rio Tunjuelo, ronda del Rio Curubital, Vereda del Chisacá.
- (10) Visitas técnicas para imposición de medidas de control ambiental.
- (7) Jornadas de recuperación de parques.
- Constitución el Consejo Local de Protección y Bienestar.

## Asistencia Técnica Ulata

- (792) Asistencia técnica pecuaria.
- (1945) Asistencia técnica agrícola.
- (52) Huertas caseras mixtas implementadas.
- (377) Asistencia técnica comerciales.
- (535) Asistencia técnica ambiental.
- (15000) Producción material vegetal.
- (4002) Entrega material vegetal.
- (14.600) Población beneficiada.



# Alcaldía Local de Usme

## Territorialización del avance contratado

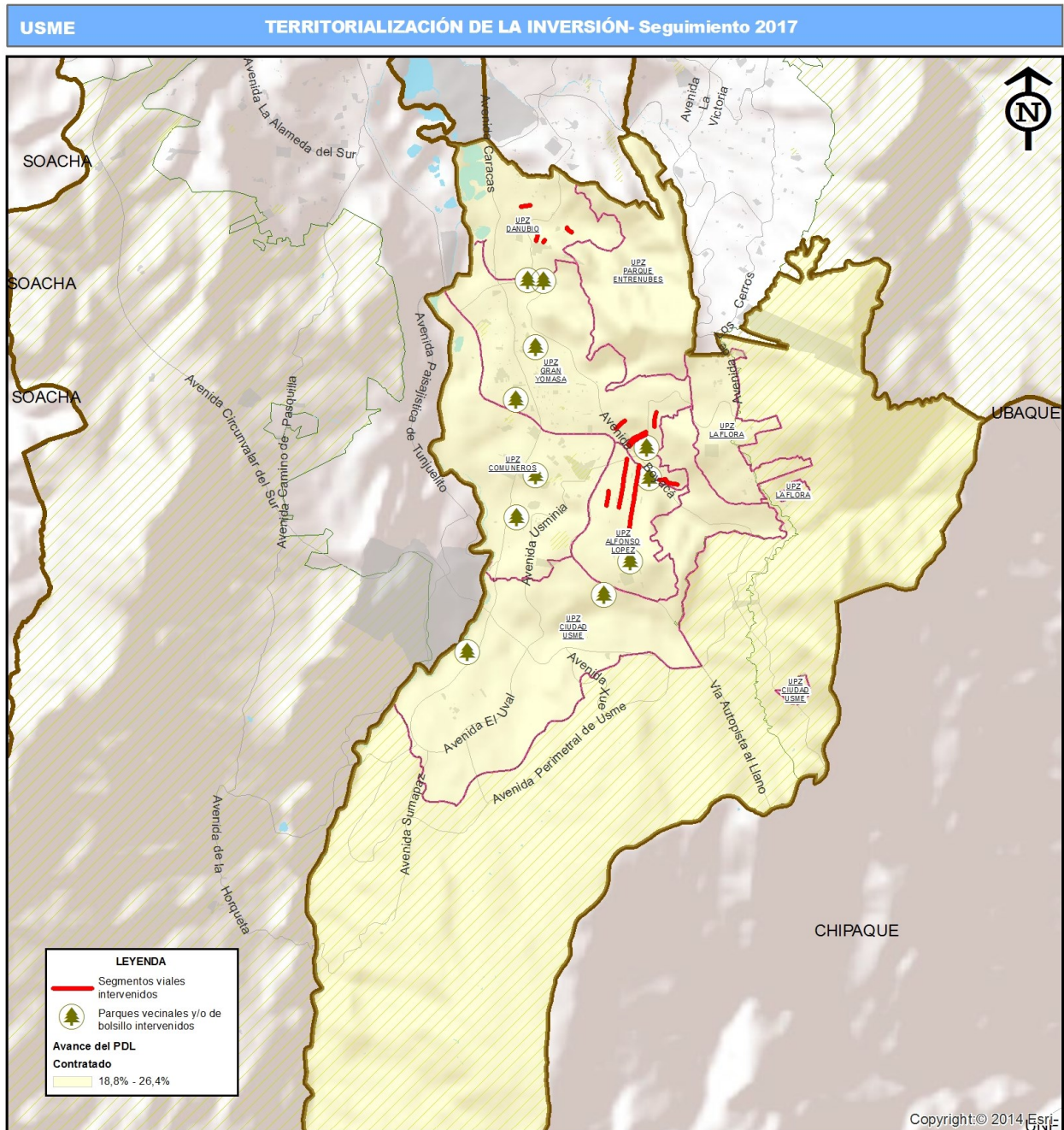

ALCALDÍA MAYOR DE BOGOTÁ D.C.

BOGOTÁ MEJOR PARA TODOS

Enero de 2018

Subsecretaría de Planeación de la Inversión

Dirección de Planes de Desarrollo y Fortalecimiento Local

Coordinate System: PCS CarMAGBOG  
 Projection: Transverse Mercator  
 Datum: CGS CarMAGBOG  
 False Easting: 92.334.8790  
 False Northing: 109.320.9650  
 Central Meridian: -74.1466  
 Scale Factor: 1,0000  
 Latitude Of Origin: 4,6805  
 Units: Meter

0 0,5 1 1,5 Kilómetros

1:75.000

**CONVENCIONES**

- Limite de localidad
- Cuerpo de agua
- Parque
- Plataforma territorial de equipamientos
- UPZ

Observaciones:

Información territorializada a partir de los datos consistentes con MUSI suministrados por la Alcaldía local

Localización general